

D2d

PdfDataExtractor

CLASSIFICACIÓ I EXTRACCIÓ AUTOMÀTICA DE DADES CONTINGUDES EN EXCELS I PDF'S A PARTIR DE PLANTILLES

The image shows the PdfDataExtractor software interface on the left and a Microsoft Excel spreadsheet on the right. The software interface includes a file selection area, a template selection area, and a batch execution section. The Excel spreadsheet displays a table with columns for ID, Name, Address, Date, and other fields, representing the extracted data from PDFs.

ID	NAME	ADDRESS	DATE	OTHER
2902	PUYOLASOS CASAD	611 E036 - URGENCIAS H	1 27/05/2018	55,00 SI NO 666007043/
2903	ABADIAS MORALES	201 E036 - URGENCIAS H	1 13/05/2018	55,00 SI NO 666009002/
2904	DE JESUS MOLINA	900 E036 - URGENCIAS H	1 14/05/2018	55,00 SI NO 666009844/
2905	HEBA DEL VALLE	900 E036 - URGENCIAS H	1 06/05/2018	55,00 SI NO 666010801/
2906	MOLINA COLOMER	900 E036 - URGENCIAS H	1 04/05/2018	55,00 SI NO 666010819/
2907	GUTIERREZ PAULS	900 E036 - URGENCIAS H	1 02/05/2018	55,00 SI NO 666011553/
2908	JULIA BALBES IRE	201 E036 - URGENCIAS H	1 20/05/2018	55,00 SI NO 666011617/
2909	COIET BOYA ALI	900 E036 - URGENCIAS H	1 08/05/2018	55,00 SI NO 666011650/
2910	FORA BORRELL JOE	900 E568 - FORT-FAIT DI	1 25/05/2018	0,01 NO NO 666012213/
2911	ALVAREZ AGUSTE	900 E036 - URGENCIAS H	1 28/05/2018	55,00 SI NO 666012810/
2912	NAVARRO CASAS O	900 E571 - FORT-FAIT DI	1 08/05/2018	55,00 SI NO 666012885/
2913	PEREZ ARAGON MA	900 E036 - URGENCIAS H	1 05/03/2018	55,00 SI NO 666012885/
2914	MARTINEZ PUIG S	900 E036 - URGENCIAS H	1 06/03/2018	55,00 SI NO 666012968/
2915	QUIROGAS VITICA	900 E036 - URGENCIAS H	1 23/05/2018	55,00 SI NO 666013439/
2916	IGUAL MOSCARDO I	900 E036 - URGENCIAS H	1 21/05/2018	55,00 SI NO 666013472/
2917	LLASAT SOLER JOE	900 E036 - URGENCIAS H	1 06/05/2018	55,00 SI NO 666014278/
2918	MIRON TRIADO M	900 E036 - URGENCIAS H	1 31/05/2018	55,00 SI NO 666014679/
2919	GARRIDO SERRANO	900 E036 - URGENCIAS H	1 04/05/2018	55,00 SI NO 666014690/
3000	SALVADOR DIOS L	900 E036 - URGENCIAS H	1 25/05/2018	55,00 SI NO 666014800/
3001	SALVADOR DIOS L	900 E568 - FORT-FAIT DI	1 28/05/2018	0,01 NO NO 666014800/
3002	GARCIA ORTIZ TR	900 E568 - FORT-FAIT DI	1 25/05/2018	0,01 SI NO 666015170/
3003	GARCIA ORTIZ AL	900 E568 - FORT-FAIT DI	1 25/05/2018	0,01 NO NO 666015170/
3004	SEQUERA SAMPEDR	900 E571 - FORT-FAIT DI	1 10/05/2018	55,00 SI NO 666015182/
3005	SEQUERA SAMPEDR	900 E571 - FORT-FAIT DI	1 14/05/2018	55,00 SI NO 666015182/
3006	ORIELANA DIEZ J	900 E036 - URGENCIAS H	1 11/03/2018	55,00 SI NO 666015197/
3007	MAS GRAN MIRIDA	900 E036 - URGENCIAS H	1 14/05/2018	55,00 SI NO 666015210/
3008	TURRILLO SOCARR	900 E036 - URGENCIAS H	1 25/05/2018	55,00 SI NO 666015210/
3009	ROCA GOMEZ, REI	900 E036 - URGENCIAS H	1 11/04/2018	55,00 SI NO 666015385/
3010	SANCHEZ BLAZQUE	900 E568 - FORT-FAIT DI	1 23/05/2018	0,01 NO NO 666015394/
3011	HONCUMILL SAIZ I	900 E036 - URGENCIAS H	1 01/05/2018	55,00 SI NO 666015436/
3012	ALABON FERRAS P	900 E036 - URGENCIAS H	1 14/05/2018	55,00 SI NO 666015502/
3013	MASO ZAPATER A	900 E036 - URGENCIAS H	1 19/05/2018	55,00 SI NO 666015503/
3014	PELA GOMEZ ROSE	900 E568 - FORT-FAIT DI	1 26/05/2018	0,01 NO NO 666015702/
3015	MILLAN CUADRA L	900 E036 - URGENCIAS H	1 07/05/2018	55,00 SI NO 666015832/
3016	MUR TORRENTO DA	900 E004 - OTRAS EXPLO	1 08/04/2018	60,00 SI NO 666016079/
3017	MELON ZAKERA AND	900 E568 - FORT-FAIT DI	1 23/05/2018	0,01 NO NO 666016212/
3018	MORENO ARMENGO	900 E568 - FORT-FAIT DI	1 28/05/2018	0,01 NO NO 666016791/
3019	ESQUIUS CORTES	900 E036 - URGENCIAS H	1 07/05/2018	55,00 SI NO 666016802/
3020	AMICO PEREZ EST	900 E036 - URGENCIAS H	1 04/03/2018	55,00 SI NO 666016811/
3021	AZHAY BORKOWSKA	900 E568 - FORT-FAIT DI	1 01/05/2018	0,01 NO NO 666017087/
3022	AMILL ALBA	900 E870 - FORT-FAIT DI	1 27/05/2018	55,00 SI NO 666017120/
3023	FIGUERAS GARCIA	900 E036 - URGENCIAS H	1 29/05/2018	55,00 SI NO 666017124/
3024	FIGUERAS MINH J	900 E568 - FORT-FAIT DI	1 06/05/2018	0,01 NO NO 666017124/
3025	BALBES BLASI JAM	900 E568 - FORT-FAIT DI	1 02/05/2018	0,01 NO NO 666017924/
3026	JANARDINS IRINA	900 E571 - FORT-FAIT DI	1 20/05/2018	55,00 SI NO 666017978/
3027	CANO SARRARA MA	900 E036 - URGENCIAS H	1 11/05/2018	55,00 SI NO 666018001/
3028	ARIS AMARO M PA	900 E571 - FORT-FAIT DI	1 27/05/2018	55,00 SI NO 666018133/

CARACTERÍSTIQUES

- ✓ Multi-idioma
- ✓ Basat en Java, compatible amb qualsevol plataforma
- ✓ No té límit de número de documents
- ✓ Utilitza components OpenSource amb llicència de lliure distribució (BSD, Apache 2.0)
- ✓ Mode de funcionament Interactiu i també ('Batch')
- ✓ Incorpora les llibreries de referència 'Open Source'

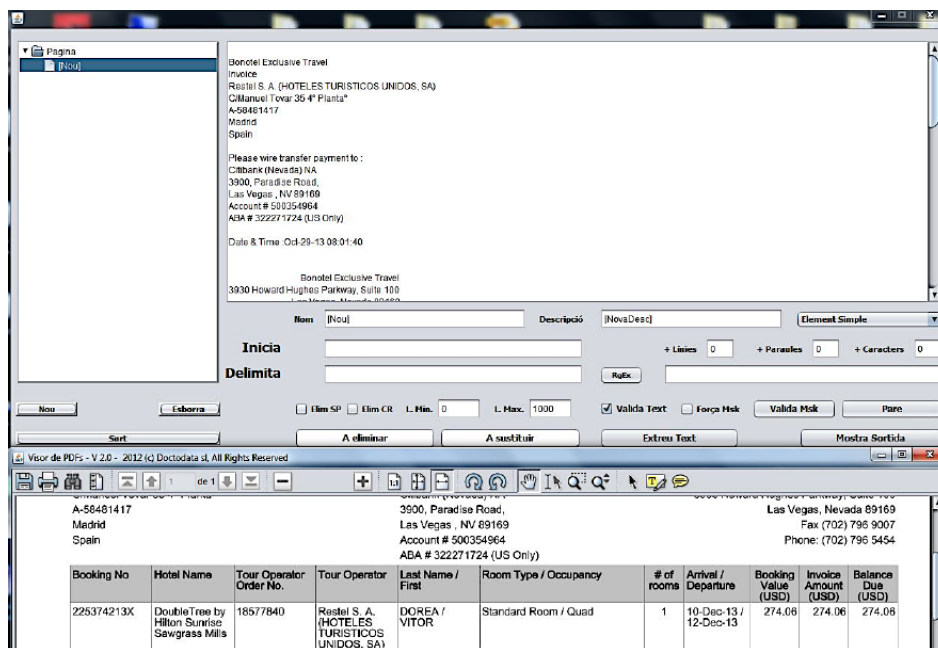

FUNCIONALITAT BÀSICA

IMPORTACIÓ DE DOCUMENTS

- En format (PDF, Excel)
- Suporta diversos visors i codificacions de caràcters
- Origen de documents divers
- Interactiva i desatesa ('Cron')
- Separació de pàgines opcional
- Generació de xmls amb dades de cada document
- Inventari CSV amb dades globals del procés
- Reanomenat dels Pdfs de Sortida Opcional



EXTRACCIÓ DE DADES

- Automàtica a partir de plantilla
- Per exploració del document i l'aplicació de regles patrons: 'Regex'
- Flexible. Permet establir: Posicions absolutes i Relatives, Expressions regulars, Delimitadors de camps, 'Lehv. Distance', etc
- Registre de documents: Per text
- Adaptat al client: FTP / WSs

EXPORTACIÓ

- Formats i compressions de sortida
- Nombres dels fitxers
- Notificacions via Mail
- Signatura electrònica amb certificat
- Inserció de dades extretes en el mateix Pdf de sortida (XMP)
- Inserció de codis QR amb les dades extretes
- Marques d'aigua
- Lotificació, logs i traça d'activitat

APLICACIONS

- Extracció de dades de:
 - Factures i albarans
 - Contractes
 - Llistat de facturació de mútues mèdiques
 - Formularis